



KLOSTER  
**Andechs**  
SEIT 1455

# Tagen & Feiern im Florian-Stadl / Alter Pferdestall



**BgA Kulturelle Veranstaltungen Florian-Stadl**  
**Elke Zeitler, Tagungsmanagement**  
Kloster Andechs · Bergstr. 2 · 82346 Andechs  
Tel. +49 8152 376-279 · [zeitler@andechs.de](mailto:zeitler@andechs.de)

# Preise

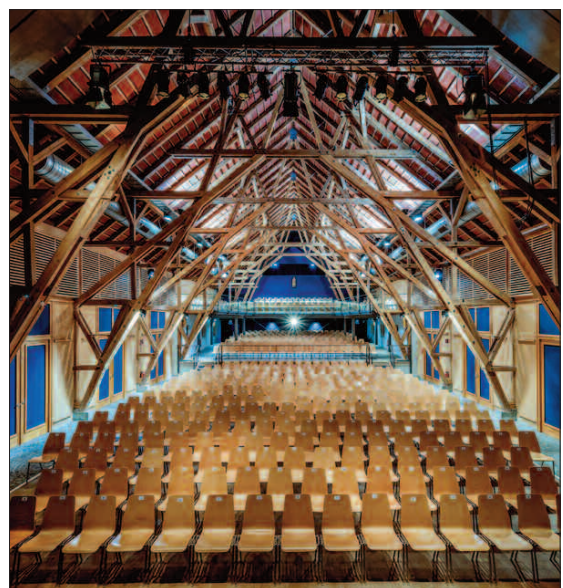

Raum	Größe qm	Reihen-Bestuhlung Personenanzahl	Runde Tische Personenanzahl	Bankett-Bestuhlung Personenanzahl	Grundmiete pro Tag in €/brutto
Florian-Stadl	420	700	200	300	2.737,00
Alter Pferdestall	150	80		60 - 90	952,00
Galerie Foyer					297,50
Putzpauschale					178,50
Auf- bzw. Abbautag im Florian-Stadl (jeweils nur einer möglich)					595,00
Nachtzuschlag ab 23.00 Uhr pauschal					171,23
Feiertag ab 23.00 Uhr pauschal					219,21
Ab 3.00 Uhr pro angefangene Stunde, die ein/e Sicherheitsbeauftragte/r auf die finale Kontrolle und das Abschließen des Mietobjekts zu warten hat an Feiertagen					35,50 55,00

**BgA Kulturelle Veranstaltungen Florian-Stadl**  
**Elke Zeitler, Tagungsmanagement**

Kloster Andechs · Bergstr. 2 · 82346 Andechs  
Tel. +49 8152 376-279 · zeitler@andechs.de



# Maße Florian-Stadl

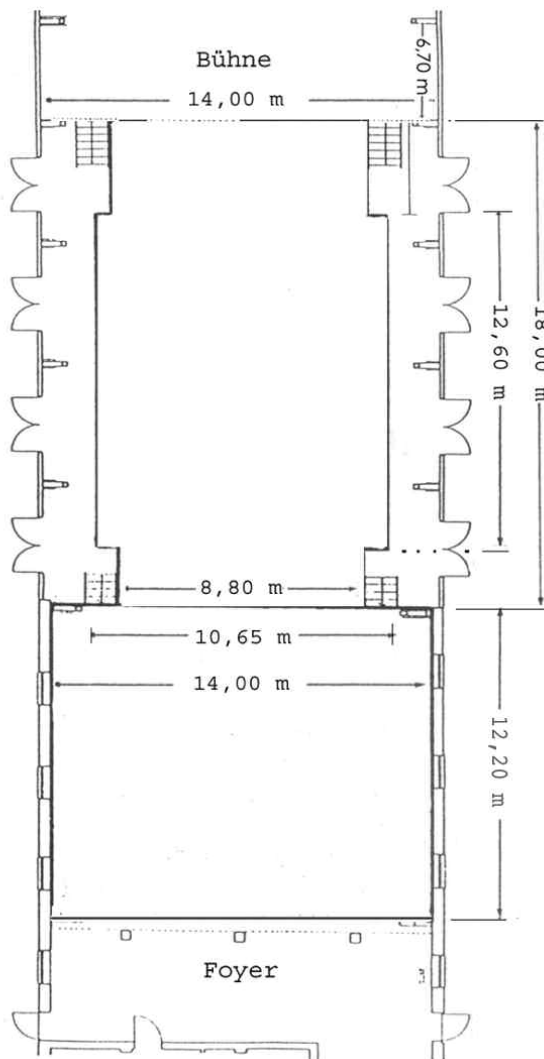

<b>Gesamtfläche</b>	<b>420 qm, davon ca. 250 qm Parkett und ca. 170 qm erhöht Bühne: ca. 100 qm (Nutzfläche ca. B 14 m x T 6,70 m)</b>
Konstruktion	Holzbalken
Fußboden	Holz
Wände	Holz
Beleuchtung	nach Absprache
Stromversorgung	nach Absprache
Verdunkelung	im kompletten Florian-Stadl über Innenpaneele an den Türen/Fenstern möglich
Klimaanlage/Heizung	vorhanden
Lautsprecheranlage	nach Absprache
Grundmiete pro Tag (brutto)	ab 2.737,00 €

**BgA Kulturelle Veranstaltungen Florian-Stadl**  
**Elke Zeitler, Tagungsmanagement**

Kloster Andechs · Bergstr. 2 · 82346 Andechs  
Tel. +49 8152 376-279 · zeitler@andechs.de



# Maße Alter Pferdestall

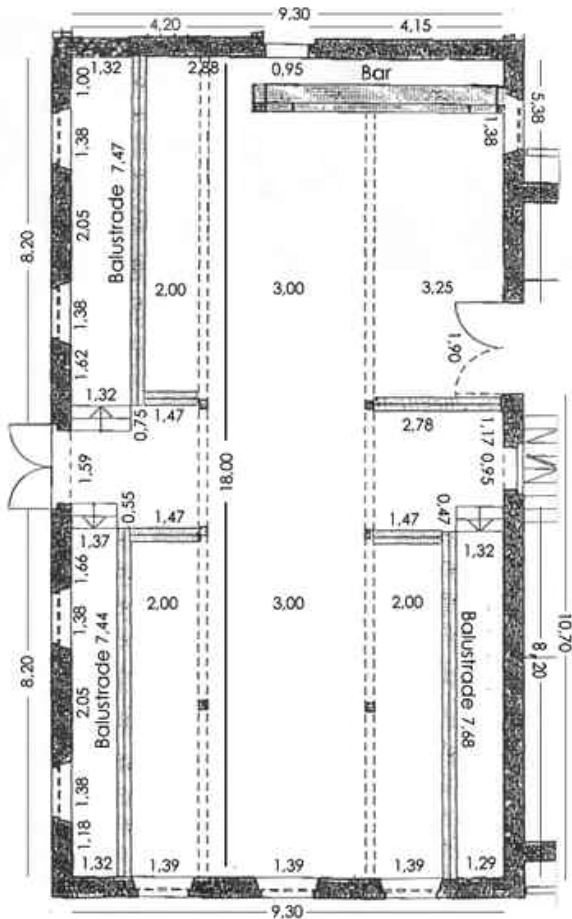

<b>Gesamtfläche</b>	<b>150 qm</b>
Konstruktion	Holzsäulen
Fußboden	Steinboden
Beleuchtung	nach Absprache
Stromversorgung	nach Absprache
Grundmiete pro Tag (brutto)	ab 952,00 €

**BgA Kulturelle Veranstaltungen Florian-Stadl**  
**Elke Zeitler, Tagungsmanagement**

Kloster Andechs · Bergstr. 2 · 82346 Andechs  
Tel. +49 8152 376-279 · zeitler@andechs.de

# Zusatzkosten

	brutto
Biertischgarnitur (1 Tisch / 2 Bänke – Breite 2,20 m)	5,95 €
Steh Tisch / 80 cm Durchmesser / weiß	11,90 €
Steh Tisch mit Stretchhülle / beige	17,85 €
Steh Tisch mit Überwurfhülle / weiß	23,80 €
<hr/>	
Toilettendienst, pro angefangene Stunde	35,70 €
Garderobendienst, pro angefangene Stunde	17,85 €
Einlassdienst, pro angefangene Stunde	23,80 €
Feuerwehr, pro Stunde	40,00 €
Sanitäter, pro Stunde	40,00 €
Anfahrtpauschale, Sanitäter	50,00 €
Hausmeistertätigkeit, pro Stunde	41,65 €

Nachtzuschlag siehe Seite 2



**BgA Kulturelle Veranstaltungen Florian-Stadl**  
**Elke Zeitler, Tagungsmanagement**

Kloster Andechs · Bergstr. 2 · 82346 Andechs  
Tel. +49 8152 376-279 · zeitler@andechs.de

# Catering



## **Klostergasthof Andechs**

Sarah Fröhlich · Bergstr. 9 · 82346 Andechs  
veranstaltungen@andechser-klostergasthof.de  
www.andechser-klostergasthof.de

## **allincluded-catering**

Moritz Jahn · Kochelseestraße 8 – 10 · 81371 München  
info@allincluded-catering.de · www.allincluded-catering.de

## **Käfer Service GmbH**

Christian Scheerke · Heimstettener Straße 1 · 85599 Parsdorf  
c.scheerke@feinkost-kaefer.de · www.feinkost-kaefer.de

## **Genussmanufactur & Catering**

Peppi Kalteis GmbH · An der Alten Spinnerei 10 · 83059 Kolbermoor  
catering@peppi-kalteis.de · www.peppi-kalteis.de

## **ADMENA Catering & Event**

Inh. Joachim Rinkl · Münchner Straße 5 · 85232 Bergkirchen  
info@admena.de · www.admena.de

# Technik

## **ELS-Systems**

Wolfgang Göringer & Michael Nichtl GbR  
Veiglbergweg 3 · 82544 Egling / OT Neufahrn  
info@els-systems.de · www.els-systems.de



# Eventplanung

## **Event- & Festbüro Rauschende Feste**

Jennifer Dörre · Maistraße 29 · 80337 München  
events@rauschende-feste.de · www.rauschende-feste.de

## **BgA Kulturelle Veranstaltungen Florian-Stadl Elke Zeitler, Tagungsmanagement**

Kloster Andechs · Bergstr. 2 · 82346 Andechs  
Tel. +49 8152 376-279 · zeitler@andechs.de



**BgA Kulturelle Veranstaltungen Florian-Stadl**  
**Elke Zeitler, Tagungsmanagement**

Kloster Andechs · Bergstr. 2 · 82346 Andechs  
Tel. +49 8152 376-279 · zeitler@andechs.de