



KLOSTER
Andechs
SEIT 1455

Tagen & Feiern im Florian-Stadl / Alter Pferdestall



BgA Kulturelle Veranstaltungen Florian-Stadl
Elke Zeitler, Tagungsmanagement
Kloster Andechs · Bergstr. 2 · 82346 Andechs
Tel. +49 8152 376-279 · zeitler@andechs.de

Preise

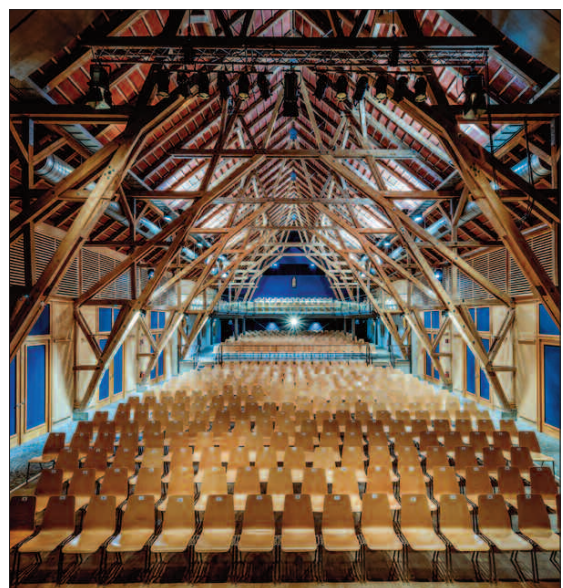

Raum	Größe qm	Reihen-Bestuhlung Personenanzahl	Runde Tische Personenanzahl	Biertisch-Bestuhlung Personenanzahl	Grundmiete pro Tag in €/brutto
Florian-Stadl	600	700	280	300	ab 2.261,- (Werktag) ab 2.939,- (Sonn- & Feiertag)
Alter Pferdestall	150	80		max. 100	952,- (Werktag) 1.237,- (Sonn- & Feiertag)
Galerie Foyer					357,00
Galerie bestuhlt (143 Sitzplätze, davon 70 Hörplätze)					297,50
Reinigungspauschale pro Tag					214,20
jede weitere Kontrolle pro angefangene Stunde, Werktag					41,65
jede weitere Kontrolle pro angefangene Stunde, Sonn- und Feiertag					75,00
Auf- bzw. Abbautag im Florian-Stadl (jeweils nur einer möglich) Werktag					595,00
Auf- bzw. Abbautag im Florian-Stadl (jeweils nur einer möglich) Sonn- und Feiertag					773,50
Nachtzuschlag ab 22.00 Uhr pauschal					261,80
Sonn- und Feiertag ab 22.00 Uhr pauschal					277,00
Ab 2.00 Uhr pro angefangene Stunde, die ein/e Sicherheitsbeauftragte/r auf die finale Kontrolle und das Abschließen des Mietobjekts zu warten hat an Sonn- und Feiertagen					48,10 62,00

BgA Kulturelle Veranstaltungen Florian-Stadl
Elke Zeitler, Tagungsmanagement

Kloster Andechs · Bergstr. 2 · 82346 Andechs
Tel. +49 8152 376-279 · zeitler@andechs.de



Maße Florian-Stadl

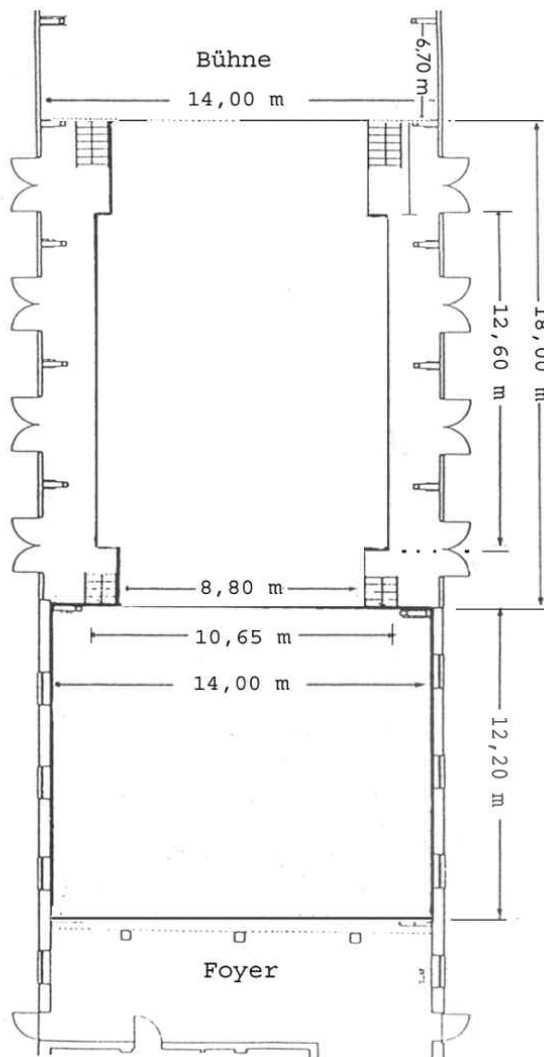

Gesamtfläche	420 qm, davon ca. 250 qm Parkett und ca. 170 qm erhöht Bühne: ca. 100 qm (Nutzfläche ca. B 14 m x T 6,70 m)
Konstruktion	Holzbalken
Fußboden	Holz
Wände	Holz
Beleuchtung	nach Absprache
Stromversorgung	nach Absprache
Verdunkelung	im kompletten Florian-Stadl über Innenpaneele an den Türen/Fenstern möglich
Klimaanlage/Heizung	vorhanden
Lautsprecheranlage	nach Absprache

BgA Kulturelle Veranstaltungen Florian-Stadl
Elke Zeitler, Tagungsmanagement

Kloster Andechs · Bergstr. 2 · 82346 Andechs
Tel. +49 8152 376-279 · zeitler@andechs.de



Maße Florian-Stadl

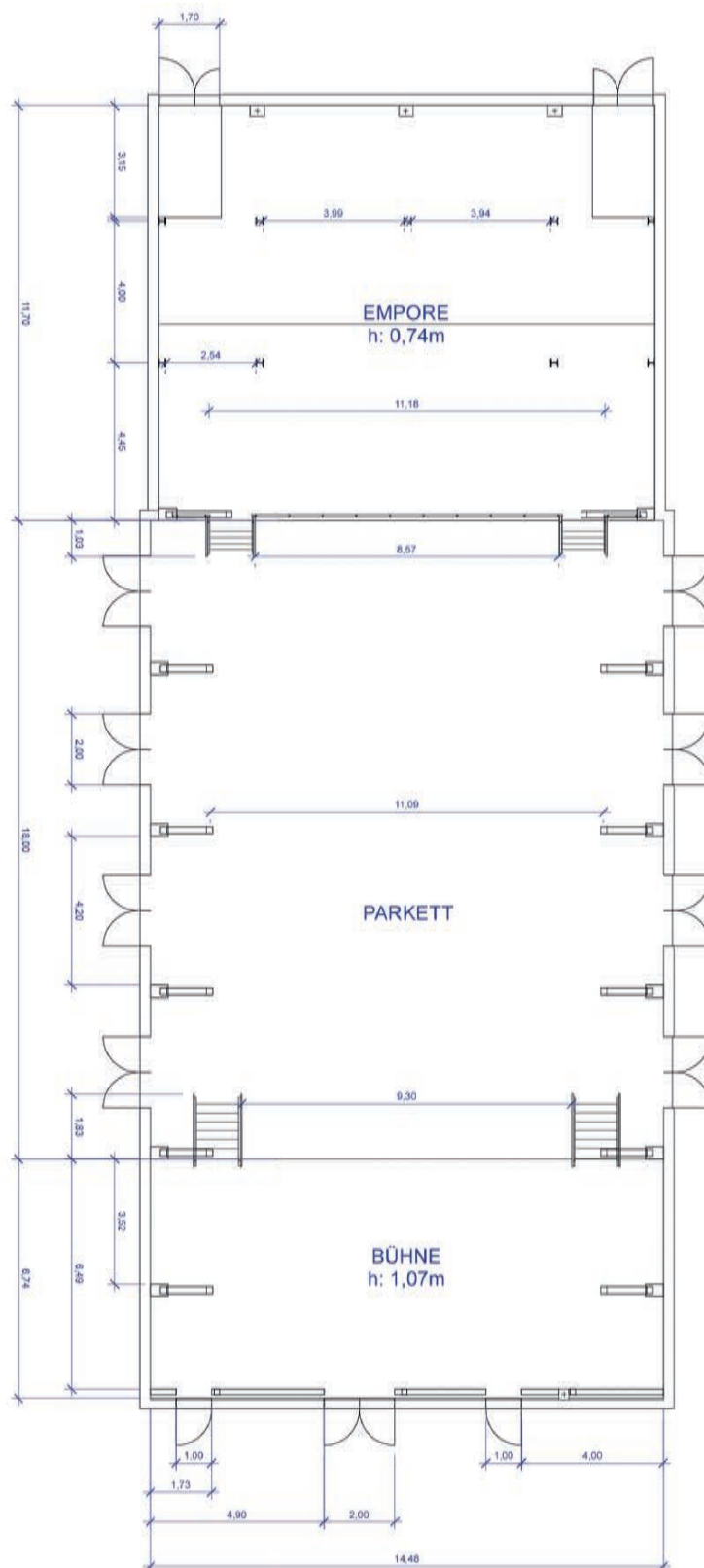
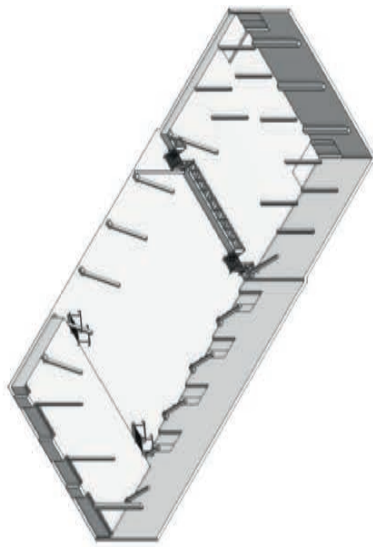

BgA Kulturelle Veranstaltungen Florian-Stadl
Elke Zeitler, Tagungsmanagement

Kloster Andechs · Bergstr. 2 · 82346 Andechs
Tel. +49 8152 376-279 · zeitler@andechs.de

Florian-Stadl



Bereich/Bestuhlung	Preis/brutto		Preis/brutto
Florian-Stadl in Reihe von 1 – 24	2.261,00 €	Sonn- und Feiertag	2.939,30 €
Florian-Stadl in Reihe von 1 – 30 (mit eingebauter Schräge ab Reihe 25)	2.737,00 €	Sonn- und Feiertag	3.558,10 €
Galerie bestuhlt	297,50 €		
Galerie Foyer	357,00 €		
Florian-Stadl leer	2.975,00 €	Sonn- und Feiertag	3.867,50 €

BgA Kulturelle Veranstaltungen Florian-Stadl
Elke Zeitler, Tagungsmanagement

Kloster Andechs · Bergstr. 2 · 82346 Andechs
Tel. +49 8152 376-279 · zeitler@andechs.de



Reihenbestuhlung Florian-Stadl

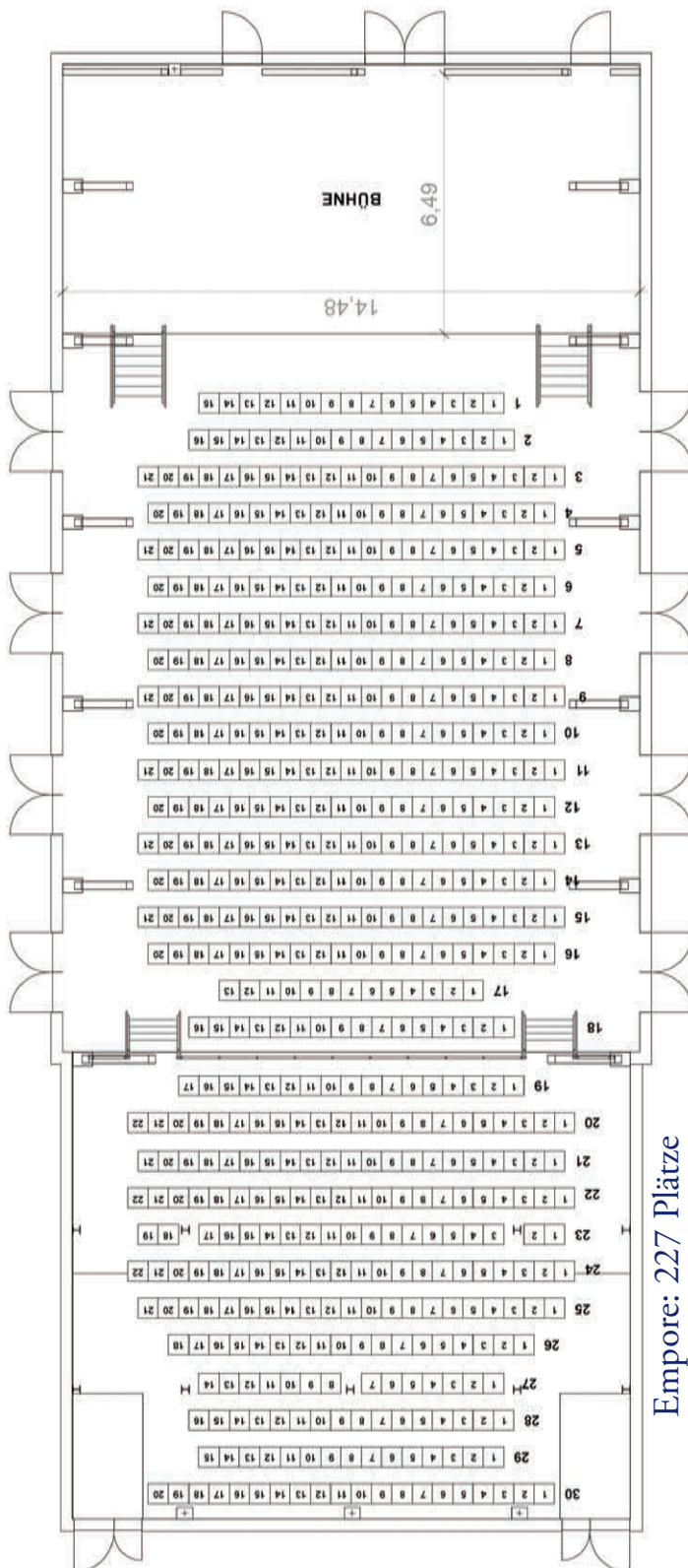

Saal: 347 Plätze

Empore: 227 Plätze



Bitte beachten:
Bestuhlung inklusive,
siehe Plan.

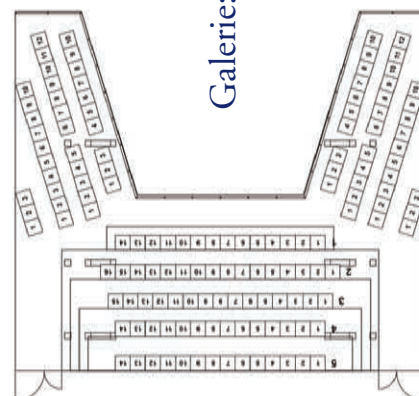

Galerie: 143 Plätze

BgA Kulturelle Veranstaltungen Florian-Stadl
Elke Zeitler, Tagungsmanagement

Kloster Andechs · Bergstr. 2 · 82346 Andechs
Tel. +49 8152 376-279 · zeitler@andechs.de

Biertischbestuhlung Florian-Stadl

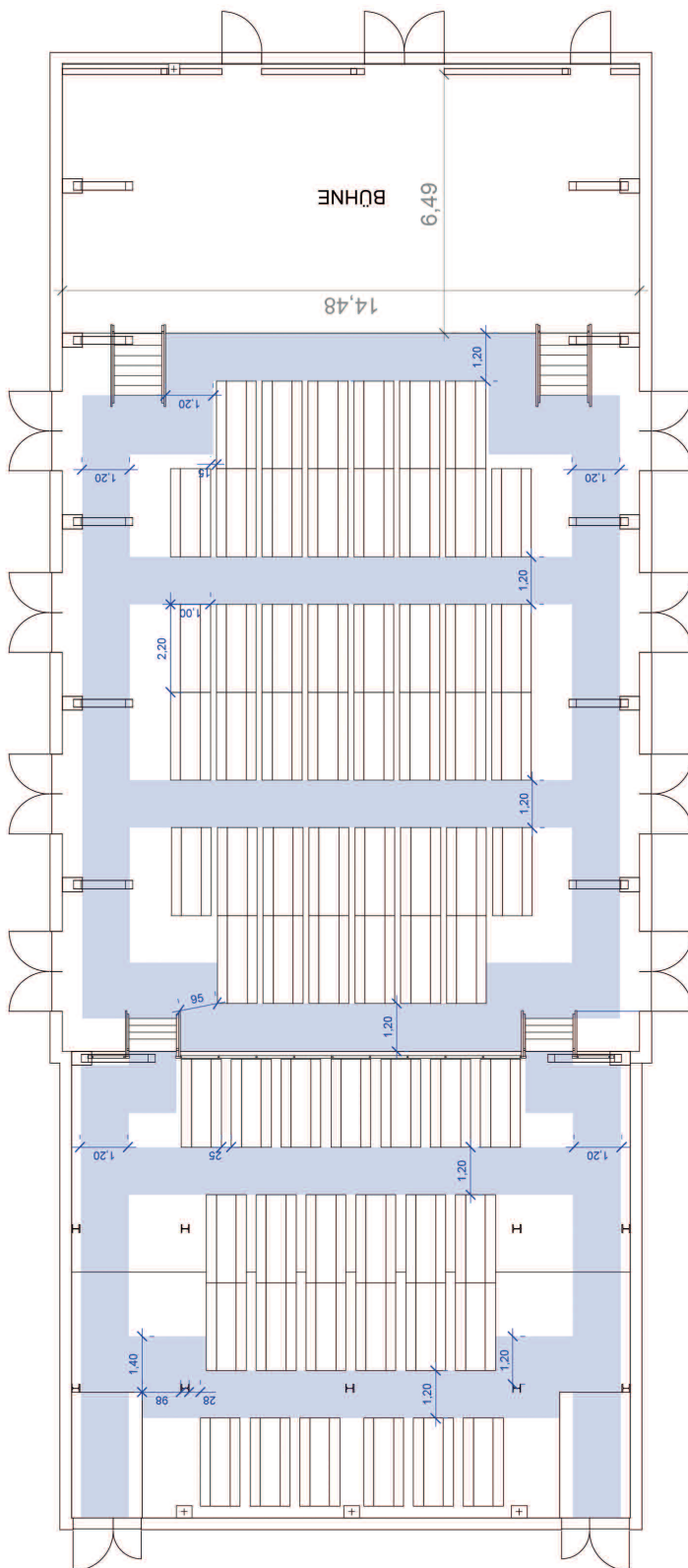

Saal: 440 Plätze

Empore: 250 Plätze



Bitte beachten:
Die Bestuhlung muss separat gebucht werden.

BgA Kulturelle Veranstaltungen Florian-Stadl
Elke Zeitler, Tagungsmanagement

Kloster Andechs · Bergstr. 2 · 82346 Andechs
Tel. +49 8152 376-279 · zeitler@andechs.de

Dinnerbestuhlung Florian-Stadl

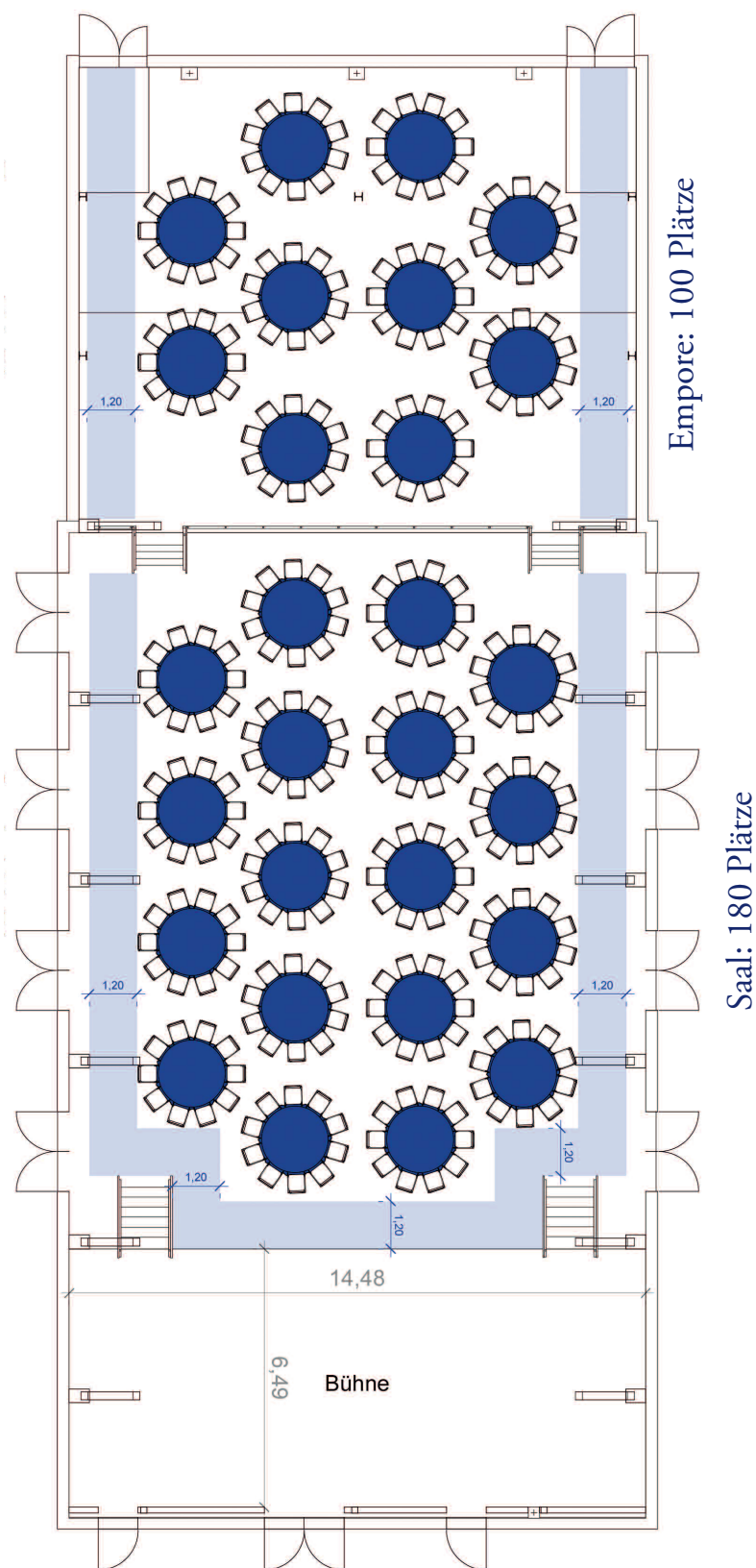

Bitte beachten:
Die Bestuhlung muss separat gebucht werden.

BgA Kulturelle Veranstaltungen Florian-Stadl
Elke Zeitler, Tagungsmanagement

Kloster Andechs · Bergstr. 2 · 82346 Andechs
Tel. +49 8152 376-279 · zeitler@andechs.de



Maße Alter Pferdestall

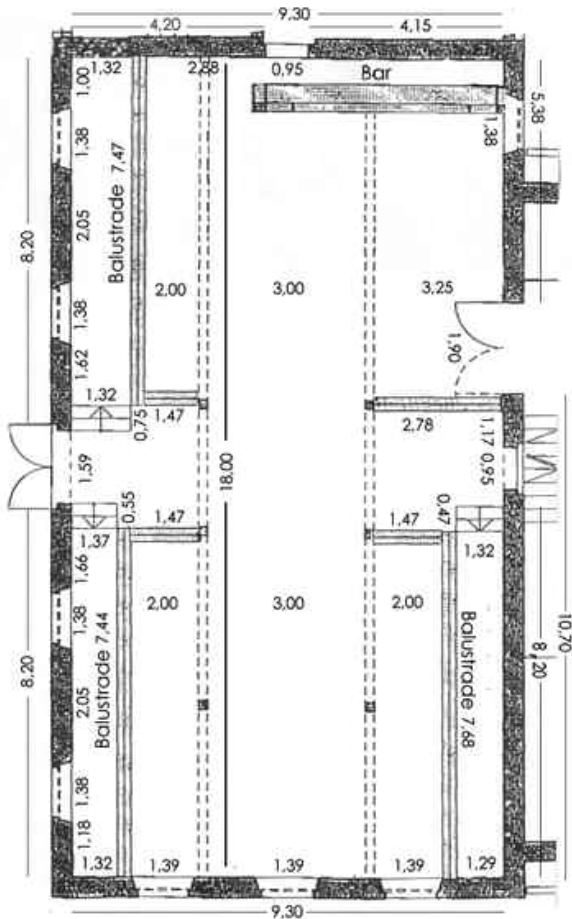

Gesamtfläche

150 qm

Konstruktion	Holzsäulen
Fußboden	Steinboden
Beleuchtung	nach Absprache
Stromversorgung	nach Absprache

Grundmiete pro Werktag (brutto)	ab 952,00 €
Grundmiete pro Sonn- und Feiertag (brutto)	ab 1.237,00 €

BgA Kulturelle Veranstaltungen Florian-Stadl
Elke Zeitler, Tagungsmanagement

Kloster Andechs · Bergstr. 2 · 82346 Andechs
Tel. +49 8152 376-279 · zeitler@andechs.de

Zusatzkosten

	brutto
Biertischgarnitur (1 Tisch / 2 Bänke – Breite 2,20 m)	5,95 €
Steh Tisch / 80 cm Durchmesser / weiß	11,90 €
Steh Tisch mit Stretchhülle / beige und blau soweit vorhanden	17,85 €
Steh Tisch mit Überwurfhülle / weiß soweit vorhanden	23,80 €
<hr/>	
Toilettendienst, pro angefangene Stunde, Werktag	35,70 €
Toilettendienst, pro angefangene Stunde, Sonn- und Feiertag	64,26 €
Garderobendienst, pro angefangene Stunde, Werktag	21,42 €
Garderobendienst, pro angefangene Stunde, Sonn- und Feiertag	32,13 €
Hausmeistertätigkeit, pro Stunde – auf Wunsch, Werktag	49,98 €
Hausmeistertätigkeit, pro Stunde – auf Wunsch, Sonn- und Feiertag	74,97 €
Heizung (Gas), Strom, Wasser	nach Verbrauch
Müll nach Aufwand, pro Stunde	41,65 €

Nachtzuschlag siehe Seite 2



Catering



Klostergasthof Andechs

Bergstr. 9 · 82346 Andechs
veranstaltungen@andechser-klostergasthof.de
www.andechser-klostergasthof.de

allincluded-catering

Moritz Jahn · Kochelseestraße 8 – 10 · 81371 München
info@allincluded-catering.de · www.allincluded-catering.de

Käfer Service GmbH

Heimstettener Straße 1 · 85599 Parsdorf
c.scheerke@feinkost-kaefer.de · www.feinkost-kaefer.de

Genussmanufactur & Catering

Peppi Kalteis GmbH · An der Alten Spinnerei 10 · 83059 Kolbermoor
catering@peppi-kalteis.de · www.peppi-kalteis.de

ADMENA Catering & Event

Inh. Joachim Rinkl · Münchner Straße 5 · 85232 Bergkirchen
info@admena.de · www.admena.de

Technik

ELS-Systems

Wolfgang Göringer & Michael Nichtl GbR
Veiglbergweg 3 · 82544 Egling / OT Neufahrn
info@els-systems.de · www.els-systems.de



Eventplanung

BusinessEvents&Entertainment

Bernhard Schloemer · Felix-Wankel-Str. 4 · 82152 Krailling
info@bee-veranstaltung.de · www.bee-veranstaltung.de

BgA Kulturelle Veranstaltungen Florian-Stadl Elke Zeitler, Tagungsmanagement

Kloster Andechs · Bergstr. 2 · 82346 Andechs
Tel. +49 8152 376-279 · zeitler@andechs.de



BgA Kulturelle Veranstaltungen Florian-Stadl
Elke Zeitler, Tagungsmanagement

Kloster Andechs · Bergstr. 2 · 82346 Andechs
Tel. +49 8152 376-279 · zeitler@andechs.de

